

POHLEDY

VÝCHODNÍ POHLED

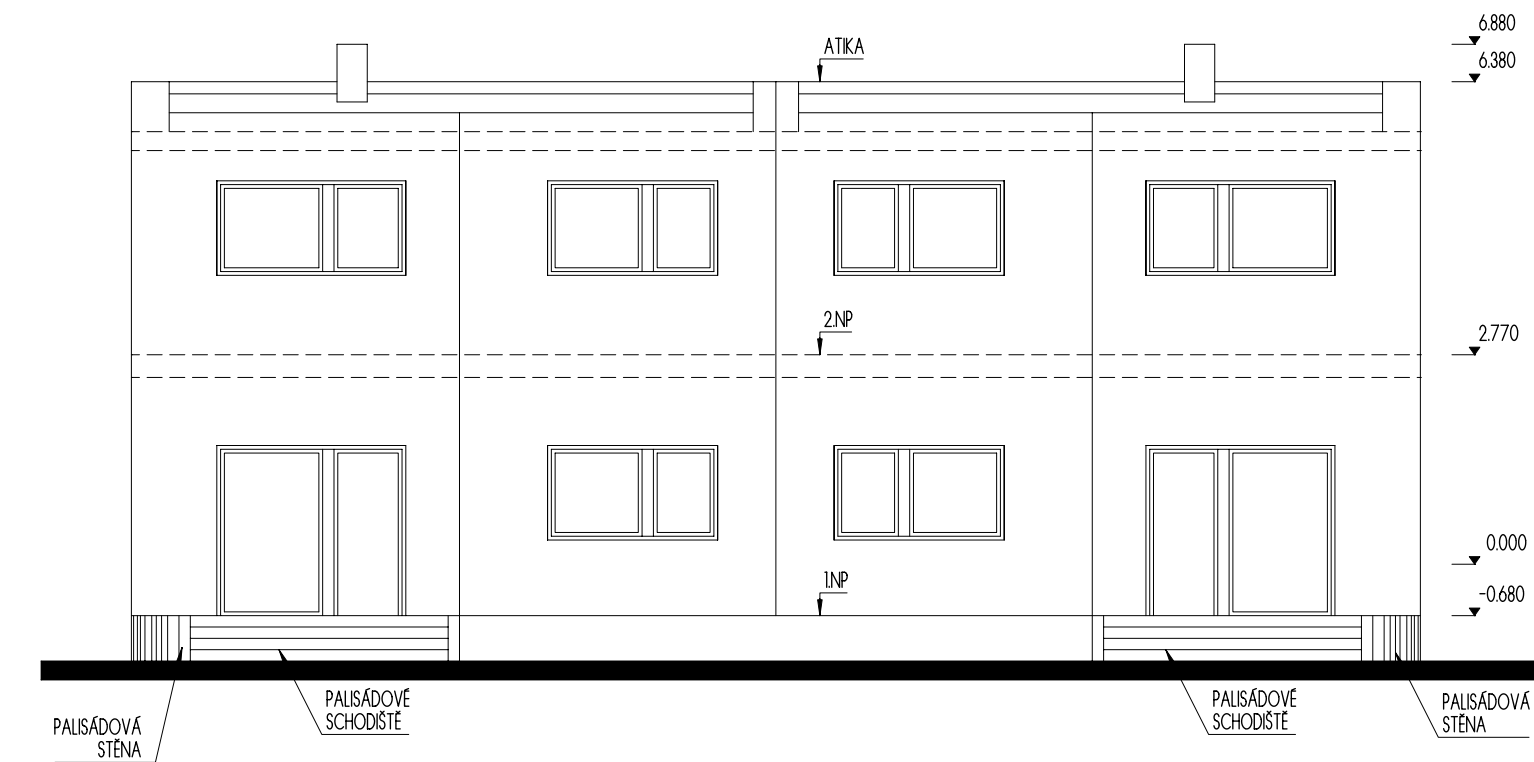

ZÁPADNÍ POHLED



JIŽNÍ POHLED

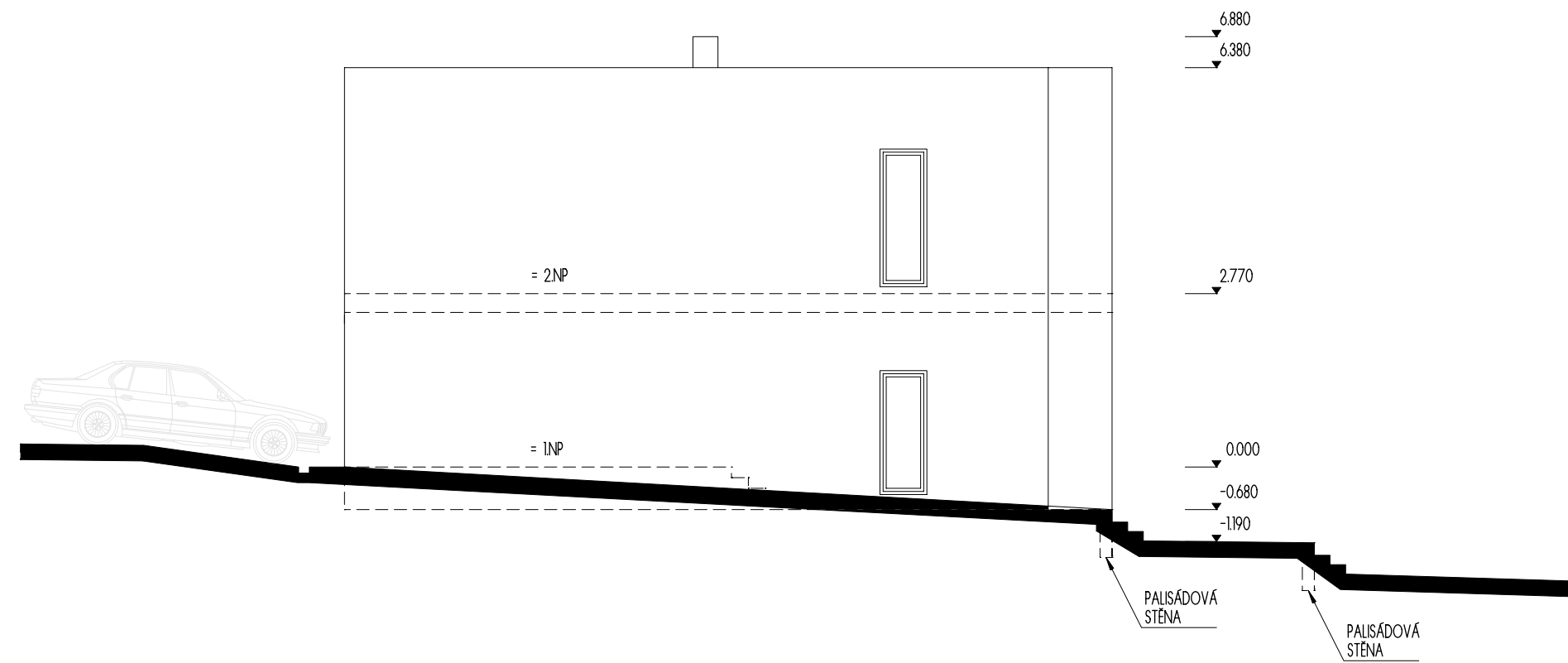

SEVERNÍ POHLED

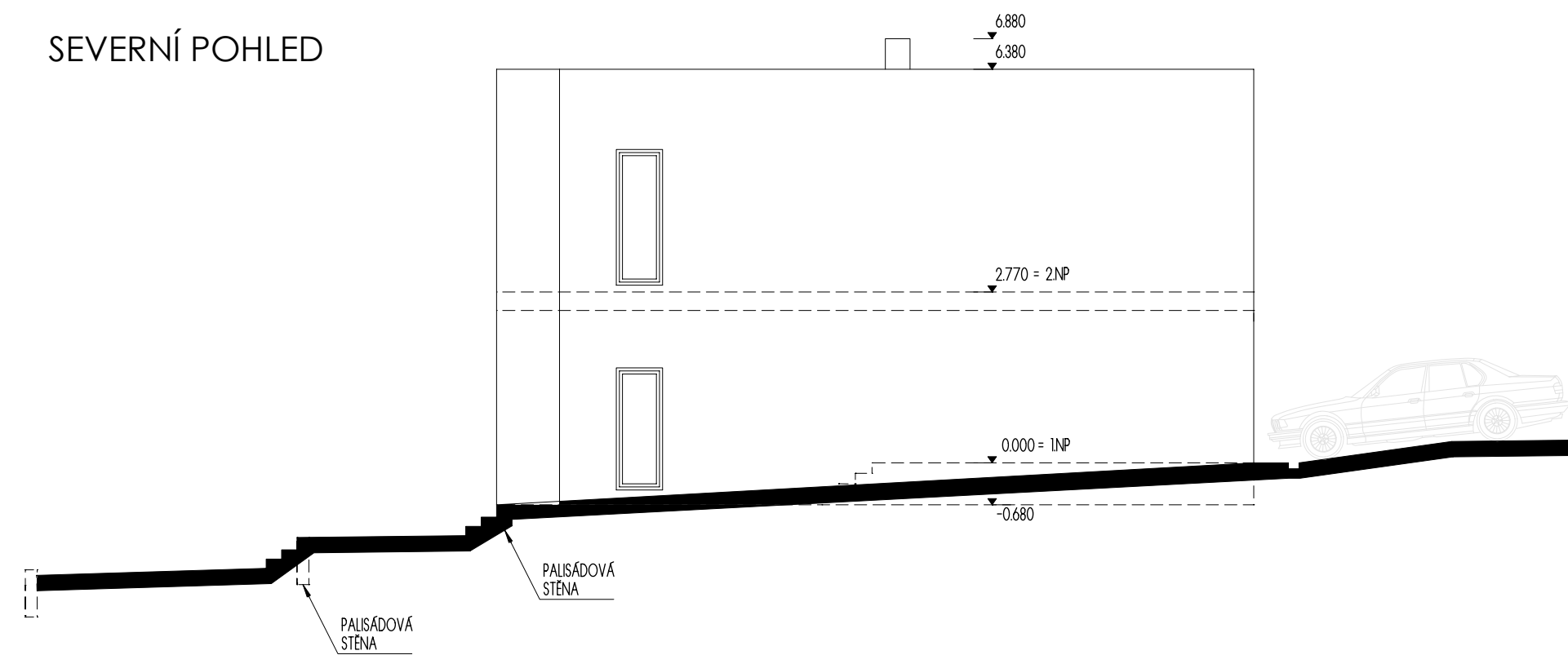

**PŘED ZAPOČETÍM STAVEBNÍCH PRACÍ VŠECHNY MÍRY
NA STAVBĚ PŘEDEM PROVĚŘIT A ZKONTROLOVAT S PD.**

±0,000 = ÚROVEŇ ČISTÉ PODLAHY 1.NP = 338,150 m.n.m.

ZMĚNY		DATUM		PODPIS	
-------	--	-------	--	--------	--

ČÁST DOKUMENTACE:

D.1.1. ARCHITEKTONICKO - STAVEBNÍ ŘEŠENÍ

ZODP. PROJEKTANT:	Ing. KUDLÍK Matěj	<input type="checkbox"/> MAREK KUBÍČEK <input type="checkbox"/> Tulipánová 595/5, Opava, 747 07 <input type="checkbox"/> tel: 723 216 374 <input type="checkbox"/> e-mail: kubicekmarek@seznam.cz
VYPRACOVAL:	KUBÍČEK Marek	
PROJEKTOVAL:	KUBÍČEK Marek	
INVESTOR:	Holubová Irena, Rooseveltova 7, Pod Bezručovým vrchem, 79401 Krnov	
MÍSTO STAVBY:	okres Bruntál, k.ú. Opavské Předměstí, parcela č. 1628/1	
AKCE: NOVOSTAVBA DVOJDOMKU NA p.č. 1628/1 V KRNOVĚ		Stupeň: STAVEBNÍ POVOLENÍ
NÁZEV VÝKRESU:	POHLEDY	Formát: 594x841 Měřítko: 1:100 Datum: únor 2018
Výtisk číslo:		Číslo zakázky: PRJ.17.10.- DSP Číslo výkresu: D.1.1.b.09